

Domeniul: Comerț – servicii

Cifra de afaceri din comerțul cu autovehicule în luna februarie 2026

- În luna februarie 2026, **volumul cifrei de afaceri din comerțul cu autovehicule și motociclete** a crescut, față de luna ianuarie 2026, atât ca serie brută cu **14,9%**, cât și ca serie ajustată în funcție de numărul de zile lucrătoare și de sezonalityte cu **2,2%**.
- Față de luna februarie 2025, **volumul cifrei de afaceri din comerțul cu autovehicule și motociclete** a crescut, în luna februarie 2026, atât ca serie brută cu **0,2%**, cât și ca serie ajustată în funcție de numărul de zile lucrătoare și de sezonalityte cu **2,7%**.
- În perioada 1.I-28.II.2026, **volumul cifrei de afaceri din comerțul cu autovehicule și motociclete** a scăzut, față de perioada 1.I-28.II.2025, ca serie brută cu **3,1%**, iar ca serie ajustată în funcție de numărul de zile lucrătoare și de sezonalityte a crescut cu **1,3%**.

Evoluția lunară a cifrei de afaceri din comerțul cu ridicata și cu amănuntul, întreținerea și repararea autovehiculelor și a motocicletelor (serie ajustată în funcție de numărul de zile lucrătoare și de sezonalityte) ianuarie 2021 – februarie 2026

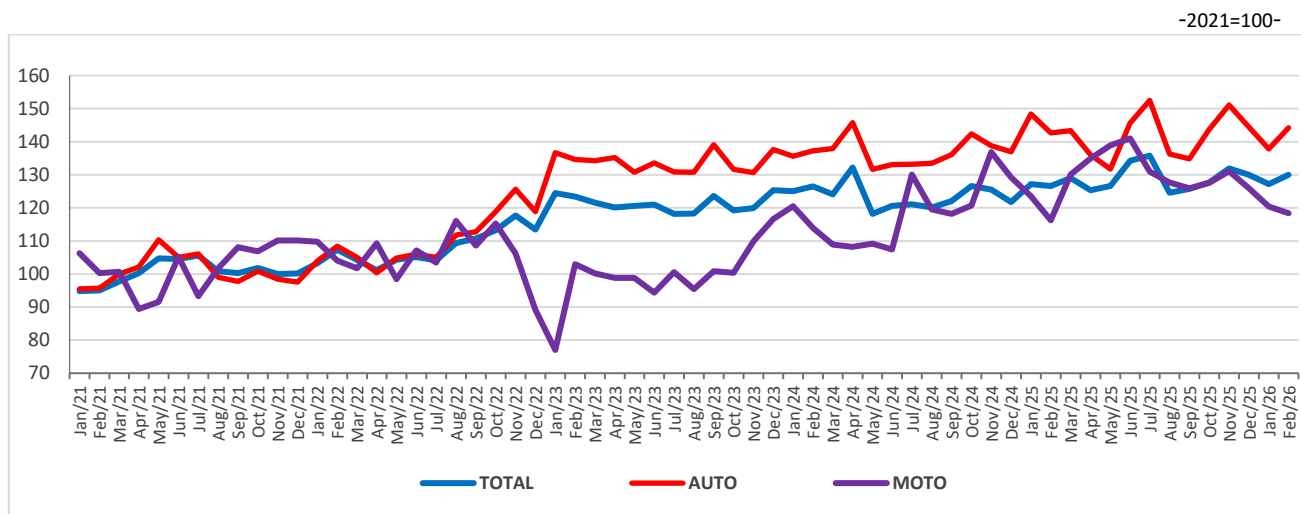

AUTO = Comerț cu autovehicule; MOTO= Comerț cu motociclete, piese și accesorii aferente, întreținerea și repararea motocicletelor
[Datele graficului în format xls \(II.2025 - II.2026\)](#)

Indicii volumului cifrei de afaceri din comerțul cu autovehicule și motociclete

		FEBRUARIE 2026 în % față de:		1.I-28.II.2026/ 1.I-28.II.2025 -%-
		IANUARIE 2026	FEBRUARIE 2025	
Total comerț cu ridicata și cu amănuntul, întreținerea și repararea autovehiculelor și a motocicletelor	B	114,9	100,2	96,9
	S	102,2	102,7	101,3
Comerț cu autovehicule	B	120,3	100,7	95,8
	S	104,6	101,0	96,9
Întreținerea și repararea autovehiculelor	B	116,4	101,5	99,6
	S	105,0	100,7	100,3
Comerțul cu piese și accesorii pentru autovehicule	B	104,4	99,1	98,6
	S	97,9	98,8	98,9
Comerț cu motociclete, piese și accesorii aferente; întreținerea și repararea motocicletelor	B	107,1	90,2	89,3
	S	98,3	101,9	99,6

Notă: B= serie brută; S= serie ajustată în funcție de numărul de zile lucrătoare și de sezonabilitate

[Datele tabelului în format xls](#)

Februarie 2026 comparativ cu ianuarie 2026

Volumul total al **cifrei de afaceri din comerțul cu ridicata și cu amănuntul, întreținerea și repararea autovehiculelor și a motocicletelor, serie brută**, în luna februarie 2026, comparativ cu luna precedentă, a înregistrat o creștere cu 14,9%, datorită creșterilor înregistrate la comerțul cu autovehicule (+20,3%), activitățile de întreținere și reparare a autovehiculelor (+16,4%), comerțul cu motociclete, piese și accesorii aferente; întreținerea și repararea motocicletelor (+7,1%) și la comerțul cu piese și accesorii pentru autovehicule (+4,4%).

Volumul total al **cifrei de afaceri din comerțul cu ridicata și cu amănuntul, întreținerea și repararea autovehiculelor și a motocicletelor, serie ajustată în funcție de numărul de zile lucrătoare și de sezonabilitate**, în luna februarie 2026, comparativ cu luna precedentă, a crescut cu 2,2%.

Februarie 2026 comparativ cu februarie 2025

Volumul total al **cifrei de afaceri din comerțul cu ridicata și cu amănuntul, întreținerea și repararea autovehiculelor și a motocicletelor, serie brută**, în luna februarie 2026, comparativ cu luna februarie 2025, a înregistrat o creștere cu 0,2%, datorită creșterilor înregistrate la activitățile de întreținere și reparare a autovehiculelor (+1,5%) și la comerțul cu autovehicule (+0,7%). Scăderi au înregistrat: comerțul cu motociclete, piese și accesorii aferente; întreținerea și repararea motocicletelor (-9,8%) și comerțul cu piese și accesorii pentru autovehicule (-0,9%).

Volumul total al **cifrei de afaceri din comerțul cu ridicata și cu amănuntul, întreținerea și repararea autovehiculelor și a motocicletelor, serie ajustată în funcție de numărul de zile lucrătoare și de sezonabilitate**, în luna februarie 2026, a înregistrat o creștere cu 2,7% față de luna februarie 2025.

Perioada 1.I-28.II.2026 comparativ cu perioada 1.I-28.II.2025

În perioada 1.I-28.II.2026 comparativ cu perioada 1.I-28.II.2025, **volumul cifrei de afaceri din comerțul cu ridicata și cu amănuntul, întreținerea și repararea autovehiculelor și a motocicletelor, serie brută**, a înregistrat o cifră de afaceri mai mica cu 3,1%, ca urmare a scăderilor înregistrate la comerțul cu motociclete, piese și accesorii aferente;

întreținerea și repararea motocicletelor (-10,7%), comerțul cu autovehicule (-4,2%), comerțul cu piese și accesorii pentru autovehicule (-1,4%) și la activitățile de întreținere și reparare a autovehiculelor (-0,4%).

În perioada 1.I-28.II.2026 comparativ cu perioada 1.I-28.II.2025, **volumul cifrei de afaceri din comerțul cu ridicata și cu amănuntul, întreținerea și repararea autovehiculelor și a motocicletelor, serie ajustată în funcție de numărul de zile lucrătoare și de sezonality**, a crescut cu 1,3%.

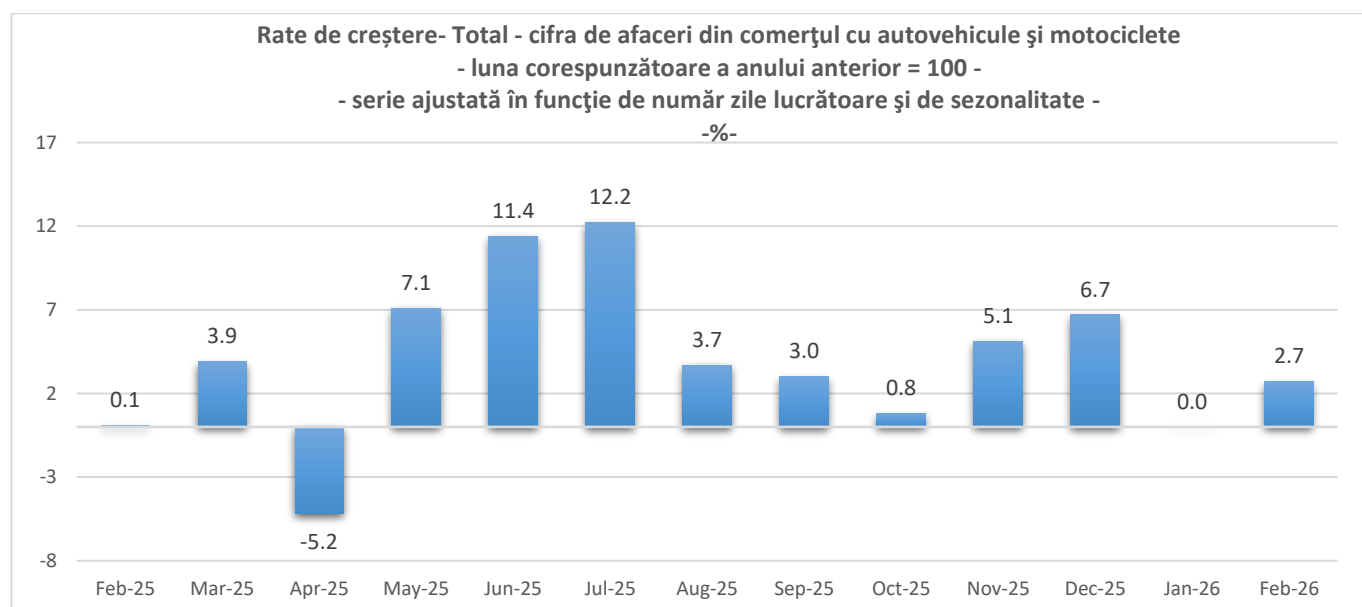
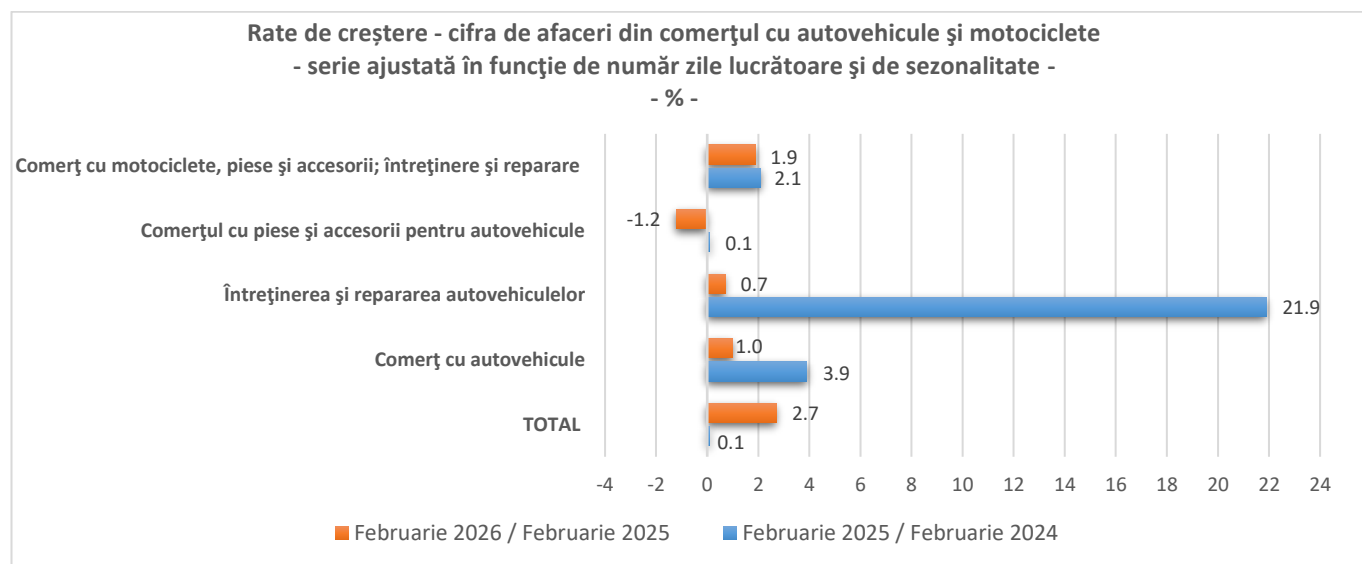

Informații suplimentare:

- ✓ **Cifra de afaceri netă (exclusiv TVA)** se calculează prin însumarea veniturilor facturate rezultate din vânzări de bunuri, vânzări de mărfuri, executarea de lucrări și prestarea de servicii, mai puțin rabaturile, remizele și alte reduceri acordate clienților. **Nu sunt incluse** în cifra de afaceri: valoarea ambalajelor restituite după livrare; accizele; subvențiile primite de la autoritățile publice sau instituții ale UE; vânzarea propriilor terenuri și a activelor fixe; rabaturile, remizele și alte reduceri acordate clienților.
- ✓ Indicii de volum ai cifrei de afaceri din comerțul cu autovehicule și motociclete sunt indici de tip Laspeyres și sunt calculați în condiții metodologice și de prețuri comparabile. Pentru exprimarea valorilor din perioada curentă în prețurile perioadei de referință se utilizează indici de preț deflatori. Primii indici obținuți sunt la nivel de grupă CAEN Rev.2 apoi prin agregări succesive se obțin indici la niveluri agregate. Ponderile utilizate la agregare sunt calculate pe baza cifrei de afaceri conform rezultatelor Anchetei Structurale în Întreprinderi din anul de referință (2021).

IMPORTANT!

Ca urmare a intrării în vigoare a noii clasificări a activităților din economia națională CAEN Rev.3 începând cu 01.01.2025, precum și actualizării obiectului de activitate al agenților economici în conformitate cu noua clasificare, începând cu anul 2026 colectarea datelor pentru toate cercetările statistice realizate în întreprinderi se va realiza conform CAEN Rev.3.

În conformitate cu Regulamentul UE privind implementarea NACE Rev. 2.1 (CAEN Rev.3) nr. 1840/2024 cu referire la statisticile pe termen scurt și cu cerințele Eurostat specifice domeniului indicatorilor pe termen scurt, INS va calcula și disemina seriile de date privind indicii de volum ai cifrei de afaceri din comerțul cu autovehicule și motociclete conform CAEN Rev. 2 pentru perioada 2026-2027 (an de bază 2021).

Pentru interpretarea corectă a indicatorilor, vă rugăm să consultați [Precizările Metodologice atașate comunicatului pe homepage](#).

Informații suplimentare se pot obține din baza de date TEMPO online a INS (datele pentru luna februarie 2026 vor fi disponibile în 29 aprilie 2026) și din publicația statistică Buletin Statistic Lunar (termen de apariție 30 aprilie 2026).

Următorul comunicat de presă va apărea miercuri, 27 mai 2026.

Arhiva comunicatelor de presă: <https://insse.ro/cms/ro/comunicate-de-presa-view>

Direcția de Afaceri Europene, Cooperare Internațională și Comunicare

e-mail: birou presa@insse.ro

Tel: +4021 3181869